



INFORME DE GESTION 2022



INFORME DE GESTION 2022

- I. **Introducción**
- II. **Informe Proyectos**
- III. **Relacionamiento con grupos de interés**
- IV. **Estructura organizacional**
- V. **Desempeño Económico**
- VI. **A futuro**

ALEM SEÑALANDO CAMINOS



Desde el año 2020 año en que la vida especialmente para las organizaciones sociales cambio sustantivamente, ALEM sigue resilientemente afrontando cada vez los retos administrativos que le han impedido continuar con el desarrollo creciente que se venia teniendo desde que se cambio el tipo de administración al trabajo por proyecto enfocado en mejorar la calidad de vida de las personas con EM.

Las estrategias de sostenibilidad implementadas desde 2022 cuyo objetivo era llegar al 2022 con una Asociación posicionada y superando crisis se ha cumplido a pesar de continuar con dificultades generadas por la solicitud de calificación como ESAL a la DIAN

Alineación con los objetivos de desarrollo sostenible



II

Cuidando y Cuidándome

Por la dificultad en la consecución de recursos dada por la contingencia con la DIAN el proyecto Cuidando y Cuidando no se desarrollo sin embargo algunas actividades aisladas lograron dar como resultado la integración y motivación de las personas afectadas con quienes tuvimos permanente comunicación y apoyo en algunas contingencias

En el periodo se realizaron talleres con asistencia de 230 personas



Inclusión del sector salud a la problemática de las personas con EM

Eventos

PACIENTES Y PROFESIONALES EXPERTOS

19 DE FEBRERO
EVENTO VIRTUAL POR GO TO MEETING
REGÍSTRATE EN EL LINK DE LA DESCRIPCIÓN

9:00 AM
MITOS Y REALIDADES DE LOS ENSAYOS CLÍNICOS
Dra. Patricia Varela
Médica UBA, Especialista en Clínica Médica, Subinvestigadora de Ensayos Clínicos de Mar del Plata, FFP Farmacéutica y Farmacología de la Escuela Superior de Medicina, Universidad Nacional de Mar del Plata.

10:00 AM
ATENCIÓN CENTRADA EN EL PACIENTE
Dra. Tereza Amorim Doctora en Psicología de la Salud, Universidad Autónoma de Barcelona, Master Training in Chronic Disease, Self-Management Program Universidad de Stanford, USA, Directora General, UPF Argentina.

11:00 AM
RESOLUCIÓN DE NACIONES UNIDAS SOBRE ENFERMEDADES RARAS: PUNTOS CLAVE Y ADOCIÓN
Diego Fernández del Río
Industrial, Universidad Aoverana Cali, Director Ejecutivo de Fecoeer, Federación Colombiana de Enfermedades Raras.

MONTATE PUES!

EL PODER DE LA DATA Y LA INVESTIGACIÓN EN ESCLEROSIS MÚLTIPLE EM

19 DE NOVIEMBRE 2022
8 AM CENTROAMÉRICA
10 AM CEE, CHILE, ECUADOR, PERÚ, PANAMÁ, MÉXICO,
11 AM CLUBA, REP. DOMINICANA,
12 M ARGENTINA, BRASIL, CHILE, PARAGUAY, URUGUAY

PROGRAMACIÓN

10:00 a. m. Atlas de Esclerosis Múltiple Federación Internacional de Esclerosis Múltiple. Rachel King – Paulina Arce
10:30 am SIVIGILA Normativa Sr. Gustavo Campillo Fundación Raza
11 am Esclerosis Múltiple y SIVIGILA Dra. Natalia Mesa UdaA
11:30 Recolección de data en LATAM Dr. Ricardo Alonso Argentina
12 m Avances en Investigación de la EM en Colombia Dr. Carlos Navas MD Neurología
Dr. César Franco MD Neurología
Dr. Jairo Quiñones MD Neurología

www.alem-colombia.org | [Link de conexión https://meet.goto.com/18851909](https://meet.goto.com/18851909)

El poder de la data y la investigación en Esclerosis Múltiple EM
19 DE NOVIEMBRE DE 2022 10 AM COL
Contaremos con la presencia de profesionales expertos

RACHEL KING PAULINA ARCE GUSTAVO CAMPILLO NATALIA MESA
RICARDO ALONSO CARLOS NAVAS CESAR FRANCO JAIRO QUIÑONES

[Link de Conexión Plataforma Go To Meet: https://meet.goto.com/18851909](https://meet.goto.com/18851909)
www.alem-colombia.org

Speaker Marta Elena Sosa Parra
PRESIDENTE

Speaker Dra. María Teresa Vieira
MÉDICA

ASOCIACIÓN ALEM

¿Cómo es participar de un ensayo clínico?
[TESTIMONIO REAL] de Silvia Lugo, voluntaria en una investigación médica

ONLINE EN VIVO GRATIS

¿Cómo es participar de un ensayo clínico?

[TESTIMONIO REAL] de **Silvia Lugo**, voluntaria en una investigación médica

RESERVA TU LUGAR

5 de abril
6:30 PM COLOMBIA
8:30 PM ARGENTINA

EM Webinars

EMpoderamiento + educación - barreras

CONVERSATORIO CON ORGANIZACIONES MIEMBROS DE UPF

12 mayo

LIVE

Ensayo clínico para pacientes con EM primaria progresiva

16 Mayo
6 PM COL
8 PM AR

Dr. Carlos Navas
Neurologo e investigador médico

Indira Guzmán Rofrío
Subdirectora de Relacionamento FUNDEM

Marta Sosa Parra
Presidenta ALEM

#UnEnsayoParaEM

Estas cordialmente invitado(a) a participar en el:

Seminario Itinerante del Instituto de Evaluación de Tecnologías en Salud

Objetivo: Desarrollar herramientas de educación e información para el involucramiento de pacientes en los procesos de evaluación de tecnologías en salud en Colombia

Medellín
Martes, 27 de septiembre
8:30 a.m. a 4:00 p.m.
Lugar por confirmar

Invitan: **iETS** Instituto de Evaluación Tecnológica en Salud® | **BioredCOL**



Asistencia a eventos

Pacientes y profesionales Expertos 41 asistentes

Práctica Médica Solidaria con la EM se realizó con apoyo de Biogenweb dra Natalia Mesa 80 asistentes

Tanto el de Pacientes y profesionales expertos como el de Practica Médica Solidaria con la EM tuvieron un gran respaldo por parte de las siguientes instituciones Mesa de Enfermedades Raras de Antioquia, Federación Colombiana de Enfermedades raras FECOER, Federación Internacional de Esclerosis Múltiple MSIF, Asociación Colombiana de Neurología,



RICARDO ALONSO CARLOS NAVAS CESAR FRANCO JAIRO QUIÑONES

Link de Conexión Plataforma Go To Meet
<https://meet.goto.com/188511909>

 www.alem-colombia.org

  **FECOER**
Federación Colombiana de Enfermedades Raras

APOYAN

  Marta Elena Sosa, Paulina Msif y 41 personas más

15 veces compartida

 Me gusta  Comentar  Compartir

Evaluación de PRACTICA MEDICA SOLIDARIA CON LA ESCLEROSIS MULTIPLE



PRÁCTICA **MÉDICA**
SOLIDARIA CON LA
EM
2022

RICARDO ALONSO CARLOS NAVAS CESAR FRANCO JAIRO QUIÑONES

Link de Conexión Plataforma Go To Meet
<https://meet.goto.com/188511909>

www.alem-colombia.org

MESA DE ENFERMEDADES HUERFANAS CAPITULO ANTIOQUIA

FECOER
Federación Colombiana de Esclerosis Múltiple

APOYAN

33 1 comentario 6 veces compartida

Me gusta Comentar Compartir

Lucía Cedeño
Felicitaciones por este gran trabajo, ejemplo de constancia y solidaridad 🙌👏

Marta Elena Sosa, Paulina Msif y 41 personas más 15 veces compartida

Me gusta Comentar Compartir

Actividades enfocadas en incidencia en políticas publicas

1. “**Consenso basado en evidencia para definir los indicadores prioritarios de medición, evaluación y monitoreo para la gestión de riesgo por parte de aseguradores y prestadores en pacientes con esclerosis múltiple en población general en Colombia**”.
2. **Participación en las diferentes actividades de FECOER y MESA DE ENFERMEDADES HUERFANAS CAPITULO ANTIOQUIA**

SESIONES EDUCATIVAS

Septiembre 2022

FECOER te invita a participar en las sesiones educativas en el marco de nuestra Escuela de líderes.

Sesión 1
Septiembre 8 - 5:00 p.m.
Entidades sin ánimo de lucro: constitución y responsabilidades
Mónica Camargo Moya - Coordinadora ESOL
Cámara de Comercio de Bogotá

Sesión 2
Septiembre 15 - 5:00 p.m.
Gobernanza: código de ética y transparencia
Juan Pablo Acosta Lasso - Profesional en Gobierno y Relaciones Internacionales

Sesión 3
Septiembre 22 - 5:30 p.m.
Conformación de equipos de trabajo y relacionamiento con stakeholders
Juan Pablo Acosta Lasso - Profesional en Gobierno y Relaciones Internacionales

Sesión 4
Septiembre 29 - 5:30 p.m.
Mecanismos legales para mejorar el acceso a servicios de salud
Karen Córdova Narváez Ossa - Abogada

¡Contamos contigo!

Todos los jueves de septiembre vía ZOOM
Serán cuatro sesiones donde podremos compartir y aprender juntos de diferentes temas indispensables para la formación integral de un líder.



Investigación

¿SUFRES DE ESCLEROSIS MÚLTIPLE?
¿Sabías que la actividad física es una estrategia de rehabilitación beneficiosa para controlar los síntomas?

¡Participa con nosotros en una evaluación de actividad física con termografía infrarroja!

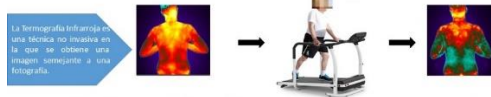

¡Por la participación en el estudio se entregará un plan personalizado de entrenamiento, en pro de mejorar su calidad de vida!

Mayor información: En la Asociación de lucha contra la Esclerosis Múltiple, ALEM; Teléfono: 3128334851 - 3024641340; Correo: alemasesidencia@gmail.com alemastistente@gmail.com

Mari Castellón
Celi: 3017172096 - Investigadora

Ensayo clínico para pacientes con EM primaria progresiva

16 Mayo
8 PM COL
8 PM AR

Dr. Carlos Navas
Neurología e Investigador médico

Indira Guzmán Rofrío
Subdirectora de Placemaking FUNDEN

Marta Sosa Parra
Presidenta ALEM

#UnEnsayoParaMi

Grupo de investigación ITM

Investigación Un Ensayo para mi



CONSTRUYENDO FUTURO



#corropormicorroporellos

RECAUDACION DE FONDOS ALEM

EVEN TO CAMPAÑA

Objetivo: Lograr un sistema de recaudación de fondos digital para ALEM a partir del año 2021 que contribuya a la realización de programas que mejoren la calidad de vida de las personas con Esclerosis Múltiple.

Actividades: Estrategia "Amigos de ALEM"

Evento digital Reto 30k

Evento Presencial y virtual PEDALEO POR LA ESCLEROSIS

MÚLTIPLE

PEDALEO POR LA ESCLEROSIS MÚLTIPLE

Descripción: La estrategia se planteó con el pensamiento de vincular a un tipo de deportista poco convocado a participar en favor de causas sociales como son los ciclistas invitando a figuras públicas o influencers que compartan con sus seguidores nuestro evento para atraerlos para participar y donar y haciendo un evento presencial y virtual, para este último se creó en la plataforma Strava de ciclistas un club ALEM POR LA ESCLEROSIS MÚLTIPLE .



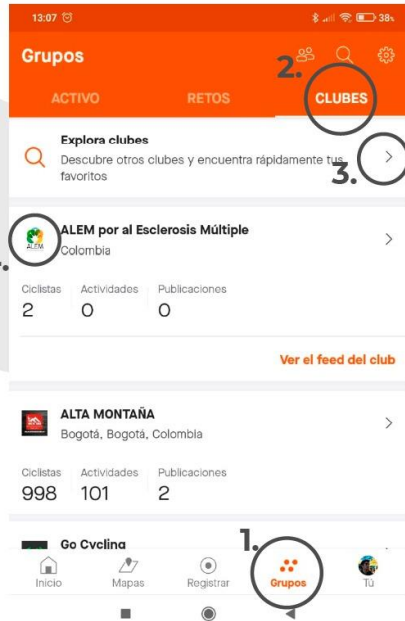

Descarga la app Strava

1. Dirígete a la sección grupos
2. Ve a Clubes
3. Explora Clubes
4. Busca "ALEM por la Esclerosis Múltiple"

Pedalea con nosotros
Por todos los pacientes
de Esclerosis Múltiple



Registro final Club de Strava de ALEM 85 ciclistas que activaron el club y reportaron rodadas



DIFUSION EN MEDIOS

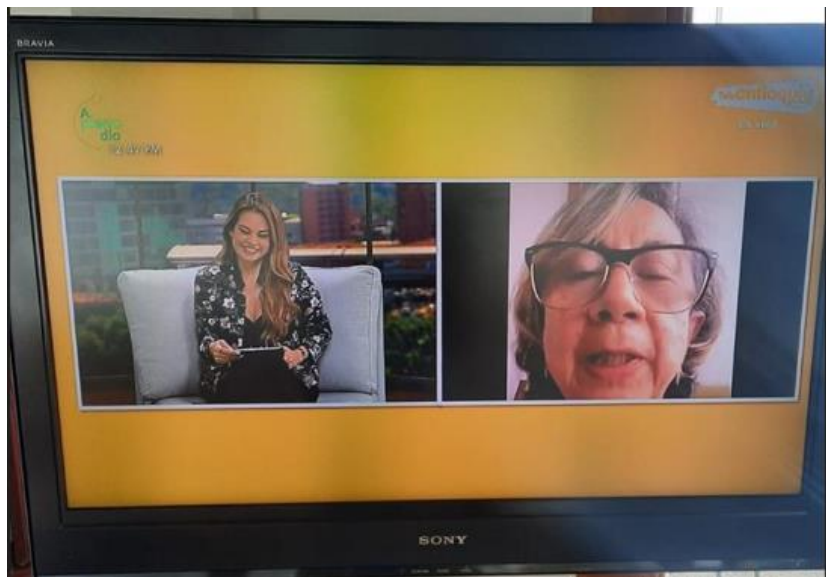

A PLENO DIA Teleantioquia Noticias



HORA 13 NOTICIAS <https://www.youtube.com/watch?v=V0n4bxzwLRw>

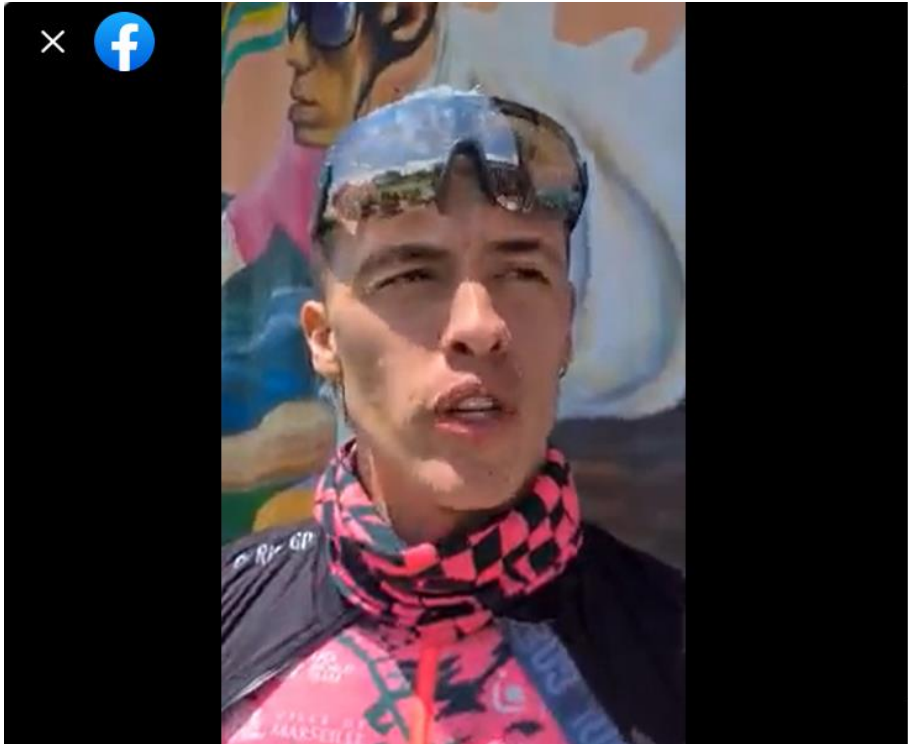

+ 9 20+ ALEM

 Alem Medellin
5 de abril de 2022 · 🌐

gracias @darroyave5 por apoyar a las perosnas con Esclerosis Múltiple

👍 2 34 👁

79 Personas alcanzadas 3 Reacciones, comentarios y veces que se ha...

34 Reproducciones de vídeo de 3 segundos  Curva de retención

[Ver más detalles del vídeo](#)

👍 Me gusta 💬 Comentar ➦ Compartir 

Comentarios [Ver todo](#)

← Estadísticas



Personalizado

1 mar. - 12 abr.

Resumen de las estadísticas

Llegaste a un **+26%** más de cuentas en comparación con 17 ene. - 28 feb.

Cuentas alcanzadas	15,2 mil	+26%
Cuentas que interactuaron	308	-68,3%
Total de seguidores	943	+9,6%

Contenido que compartiste

9 publicaciones



12 historias

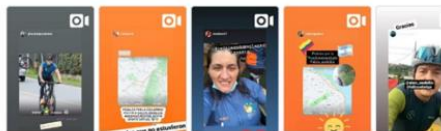

<input type="checkbox"/>		Reconocer Evento ALEM	Completed	Using ad set bl...	Using ad set bu...	7-day click or...	2,620 Estimated Ad Recall ...	60.192	78.288	\$23	\$59.517	Mar 17, 2022	
<input type="checkbox"/>		Post: 'Los invitamos a nuestro event...	Completed	Highest volume	\$100.000 Lifetime	7-day click or...	750 Link clicks	42.008	69.645	\$133 Per Link Click	\$100.000	Mar 11, 2022	
<input type="checkbox"/>		Engagement Etiquetas	Completed	Using ad set bl...	Using ad set bu...	7-day click or...	282 Post Engagements	1.184	1.293	\$67 Per Post Engagement	\$18.912	Feb 28, 2022	
<input type="checkbox"/>		Publicación de Instagram...	Completed	Highest volume	\$40.000 Lifetime	7-day click or...	17 Link clicks	7.976	9.221	\$1.399 Per Link Click	\$23.784	Feb 22, 2022	
<input type="checkbox"/>		Post: 'Invitamos a todos a pedalear p...	Completed	Highest volume	\$50.000 Lifetime	7-day click or...	327 Link clicks	16.980	23.889	\$153 Per Link Click	\$50.000	Feb 19, 2022	
<input type="checkbox"/>		Post: 'Cumpliendo #propositos2022 ...	Completed	Highest volume	\$60.000 Lifetime	7-day click or...	354 Link clicks	22.360	31.227	\$169 Per Link Click	\$60.000	Feb 16, 2022	
<input type="checkbox"/>		Post: 'Te invitamos a descargar la ap...	Completed	Highest volume	\$60.000 Lifetime	7-day click or...	321 Link clicks	29.544	38.976	\$187 Per Link Click	\$59.986	Feb 16, 2022	
<input type="checkbox"/>		Post: '#30KPorLaEsclerosisMultiple ...	Completed	Highest volume	\$40.000 Lifetime	7-day click or...	621 Post Engagements	3.774	4.337	\$64 Per Post Engagement	\$39.952	Feb 16, 2022	
<input type="checkbox"/>		Post: '#Propositos2022 Este año en ...	Completed	Highest volume	\$30.000 Lifetime	7-day click or...	413 Post Engagements	2.380	3.084	\$73 Per Post Engagement	\$30.000	Jan 31, 2022	
<input type="checkbox"/>		Amigos de ALEM	Completed	Using ad set bl...	Using ad set bu...	7-day click or...	33.371 Post Engagements	35.044	48.950	\$3 Per Post Engagement	\$100.000	Jan 26, 2022	
<input type="checkbox"/>		[22/12/2021] Promoción de Alem Me...	Completed	Highest volume	\$80.000 Daily	7-day click or...	432 Page Likes	53.455	85.524	\$642 Per Page Like	\$277.453	Jan 18, 2022	
<input type="checkbox"/>		Publicación: '#SabiasQue La Esclero...	Completed	Highest volume	\$100.000 Lifetime	7-day click or...	697 Link clicks	43.872	52.832	\$50 Per Link Click	\$34.871	Jan 17, 2022	
<input type="checkbox"/>		Publicación: '#SabiasQue En Colomb...	Completed	Highest volume	\$40.000 Lifetime	7-day click or...	251 Link clicks	15.972	21.743	\$159 Per Link Click	\$40.000	Dec 31, 2021	
<input type="checkbox"/>		[22/12/2021] Promoción de Alem Me...	Completed	Highest volume	\$80.000 Daily	7-day click or...	75 Page Likes	3.691	5.418	\$429 Per Page Like	\$32.176	Jan 18, 2022	
<input type="checkbox"/>		Publicación: 'Nos preocupamos por L...	Completed	Highest volume	\$40.000 Lifetime	7-day click or...	165 Link clicks	12.092	19.148	\$221 Per Link Click	\$36.546	Dec 24, 2021	
<input type="checkbox"/>		Publicación: 'ALEM es una asociaci...	Deleted	Highest volume	\$40.000 Lifetime	7-day click or...	273 Link clicks	3.867	5.815	\$134 Per Link Click	\$36.668	Dec 24, 2021	
							7-day click or ...	-	423.490	760.935	\$1.241.865		
							Multiple conversions		People	Total	Multiple conversions	Total Spent	Per f

SE PAGO \$1.300.000 EN PAUTAS



Análisis general SEO - histórico



Latest Performance Report for:
<https://www.alem-colombia.org/home/>

Report generated: Thu, Jan 20, 2022 4:42 AM -0800
Test Server Location: Vancouver, Canada
Using: Chrome (Desktop) 90.0.4430.212, Lighthouse 8.3.0

GTmetrix Grade		Web Vitals			
C	Performance: 73%	Structure: 90%	LCP: 2.3s	TBT: 20ms	CLS: 0



Latest Performance Report for:
<http://www.alem-colombia.org/>

Report generated: Tue, Jan 4, 2022 10:09 AM -0800
Test Server Location: Vancouver, Canada
Using: Chrome (Desktop) 90.0.4430.212, Lighthouse 8.3.0

GTmetrix Grade		Web Vitals			
D	Performance: 66%	Structure: 70%	LCP: 2.7s	TBT: 221ms	CLS: 0.04



Latest Performance Report for:
<https://www.alem-colombia.org/home/>

Report generated: Mon, Apr 25, 2022 1:59 PM -0700
Test Server Location: Vancouver, Canada
Using: Chrome (Desktop) 98.0.4758.102, Lighthouse 9.3.1

GTmetrix Grade		Web Vitals			
A	Performance: 96%	Structure: 93%	Largest Contentful Paint: 732ms	Total Blocking Time: 7ms	Cumulative Layout Shift: 0

Summary Performance Structure Waterfall Video History

Speed Visualization



TTT: 286ms
Render Time: 148ms
Block: 138ms

First Contentful Paint: 752ms
Largest Contentful Paint: 732ms
Time to Interactive: 856ms

Onload Time: 2.3s
Fully Loaded Time: 2.4s

De una calificación D pasamos a una C, y actualmente a una A que es la calificación más alta, además mejoramos performance a un 96% y estaba en un 66%, evidenciando estos datos una mejora significativa en optimización SEO.



Los costos de la campaña se separan en dos la Campaña de Fundraising que se estructuró para Adecuar una estrategia de recaudación de fondos para ALEM que se inicio desde 2021 al ganar la convocatoria de MSIF BECA RECAUDACIÓN DE FONDOS DIGITAL con un apoyo de 4500 GBP = 5931 US = 23.931.585 COP que se destino al montaje de la estructura para tener un sistema de donación individual a través de una pasarela que fue wompi de Bancolombia y se extendió hasta 2022 y otra campaña fue el Pedaleo por la Esclerosis Multiple que tuvo unos gastos de Total \$7.331.000 conto con un patrocinio de Laboratorios Merck y un registro de inscripciones por valor de \$12.820.000

Dia Mundial de la EM





**Encuentra tus
#conexiones en**

Programación

<div style="text-align: center; background-color: #FFD700; border-radius: 10px; padding: 5px; margin-bottom: 10px;">12 de mayo</div> <p style="text-align: center;">(virtual)</p> <p>9:00 am "Empoderamiento + educación + barreras " UPF</p>	<div style="text-align: center; background-color: #FFD700; border-radius: 10px; padding: 5px; margin-bottom: 10px;">24 de mayo</div> <p>3:00 pm Las rutas integradas de los servicios de salud para esclerosis múltiple Sede: Fundación Rasa</p>
<div style="text-align: center; background-color: #FFD700; border-radius: 10px; padding: 5px; margin-bottom: 10px;">14 de mayo</div> <p>4:00 pm 25 años de ALEM Hotel San Pedro del fuerte</p>	<div style="text-align: center; background-color: #FFD700; border-radius: 10px; padding: 5px; margin-bottom: 10px;">30 de mayo</div> <p style="text-align: center;">(virtual)</p> <p>10:00 am Mindfulness</p> <p>2:00 pm Reiki</p> <p>5:00 pm "Construyendo redes para la esclerosis múltiple" ACN</p>
<div style="text-align: center; background-color: #FFD700; border-radius: 10px; padding: 5px; margin-bottom: 10px;">16 de mayo</div> <p style="text-align: center;">(virtual)</p> <p>6:00 pm Ensayo clínico para pacientes con EM primaria progresiva</p>	<p>7:00 pm Iluminación edificio gobernación Antioquia</p>

PROGRAMACIÓN



**Encuentra tus
#conexiones en**

Me conecto, nos conectamos

12/05 "EMpoderamiento + Educación - Barreras" UPF

14/05 BODAS DE PLATA ALEM
Hotel San Pedro del Fuerte

16/05 Un ensayo para mi

24/05 Las Rutas integradas de los Servicios de Salud para Esclerosis Múltiple

30/05 Mindfulness, Reiki, Construyendo redes de Esclerosis Múltiple
ILUMINACION GOBERNACION

FRASES Campaña de frases de pacientes

No es una enfermedad, es una compañera permanente que aunque no la veas esta ahí, cuando aprendes a vivir con ella veras que tal vez no es una mala compañía, solo es un recordatorio constante de lo valiente que eres. Y realmente no es duro tenerla,

lo duro es que la gente espere que actúes como si no la tuvieras.

Ana Maria Calle



Encuentra tus #conexiones en

ALEM

Me conecto, nos conectamos

Aunque la enfermedad no tenga cura, de nosotros depende si nos dejamos superar por ella o si la enfrentamos con fuerza y valentía, y todo saldrá mucho mejor. ES CUESTIÓN DE ACTITUD

Claudia Marcela Pérez Cano



No es una discapacidad la

em

es una condición que nos hace desarrollar otras capacidades

Martin Sanchez

PRESENCIA DE ALEM EN CAMPAÑA DE FEDERACION IINTERNACIONAL DE EM





Campaña Día mundial de la Federación Internacional de EM **CONEXIONES**

Invitación eventos

Fuimos invitados por otras entidades que tuvieron sus actividades particulares por la conmemoración del Día Mundial de la EM

Mayo 2022

Me conecto, nos conectamos #ConexionesEM

Día	Webinar	Panelistas	Moderador
Martes 10 7:00 PM	¿Cómo incorporar hábitos de vida saludable si tengo Esclerosis Múltiple?	Dra. Luz Karime Alviz Dra. Luisa Becerra	Dr. Carlos Navas
Martes 17 7:00 PM	Sueño & Esclerosis Múltiple	Dra. Kareem Parejo	Dr. César Franco
Martes 24 7:00 PM	¿Cómo disminuimos las barreras en el sistema de salud y cómo se generan políticas públicas para mejorar el acceso en la atención de los pacientes con EM?	Dr. Carlos Felipe Muñoz Dr. Gustavo Campillo	Dra. Claudia Guio
Lunes 30 5:00 PM	"Construyendo Comunidades en Esclerosis Múltiple"	Sr. Luis Nova Sra. Marta Sosa Sra. Catalina Barajas Sra. Xiomary Bermúdez	

<https://pacientes.acnweb.org/esclerosis-multiple>

Patrocina: **MERCK** Con el apoyo de: **FUNDE** **ALEM** **fempa**

Campaña de Esclerosis Múltiple

Mayo es el mes de la Esclerosis Múltiple

Mayo 2022

Dr. Carlos Navas, Dr. Cesar Franco, Catalina Barajas, Marta Sosa, Xiomary Bermúdez, Luis Nova

Esclerosis múltiple - Siguenos en redes sociales con el hashtag #ConexionesEM

EMpoderamiento

+ educación - barreras

ASOEM, ALEM, FUNDE, HECHO CON AMOR, EMA, ARES, ALCEM, HECHO CON AMOR, ALEM, FUNDE, EMA, HECHO CON AMOR

Conversatorio con organizaciones miembros de UPF

12 mayo

Temática 1

EMpoderamiento

Desde 11:15hs a 11:55hs

- Lourdes Morales - APEMED (Paraguay)**
Apoyo en el momento del diagnóstico
- Verónica Cruchet - EM CHILE (Chile)**
Marta Sosa - ALEM (Colombia)
Acceso a los tratamientos
- Sumaya Afif - ABEM (Brasil)**
Asesoramiento legal: trabajo y discapacidad
- Johana Bauer - EMA (Argentina)**
Mercedes Chávez - HECHO CON AMOR (Perú)
Por qué pertenecer a una organización de pacientes

Ensayo clínico para pacientes con EM primaria progresiva

Dr. Carlos Navas
Neurologo e investigador médico

Indira Guzmán Rofrío
Subdirectora de Relacionamento FUNDEM

Marta Sosa Parra
Presidenta ALEM

16 Mayo
6 PM COL
8 PM AR

#UnEnsayoParaEM



Actividades ALEM en la Conmemoracion del día de la EM

Mindfulness: "Atención plena ¿Mente llena o mente atenta?"



Sanando en la frecuencia del amor

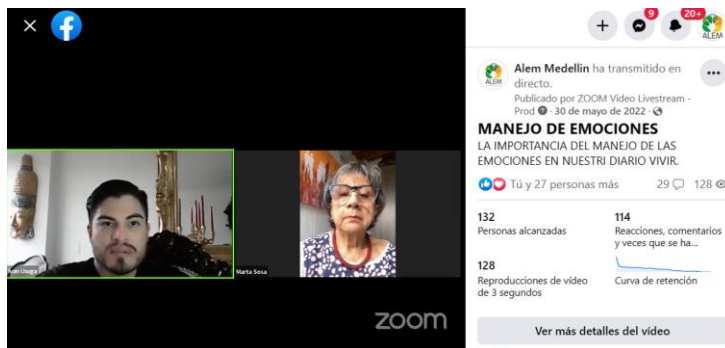

Rutas de atención en salud para personas con Esclerosis Multiple

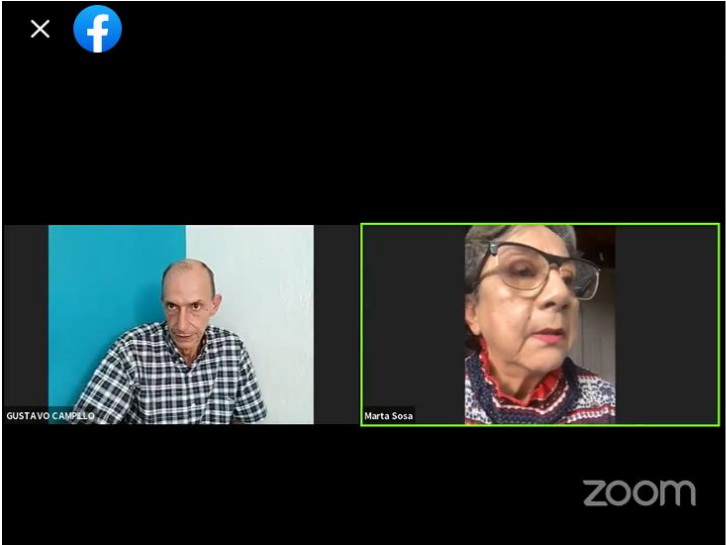

Facebook Live Stream interface showing a Zoom meeting. The video player displays two participants: Gustavo Campello and Marta Sosa. The Zoom logo is visible at the bottom of the video frame.

Alem Medellin ha transmitido en directo.
Publicado por ZOOM Vídeo Livestream - Prod · 25 de mayo de 2022 ·

Espacio virtual para dialogar sobre las Rutas Integradas de ... Ver más
Este espacio virtual busca abordar el tema de las rutas integradas de servicios de Salud para Escler...
Ver más

Tú y 18 personas más 12 267

198 Personas alcanzadas

86 Reacciones, comentarios y veces que se ha...

157 Reproducciones de vídeo de 3 segundos

Curva de retención



Medellín, 28/04/2022

Señora
MARTA ELENA SOSA
Presidente ALEM
alemasistente@gmail.com
alempresidencia@gmail.com
Celular: 3024641340
Medellín

Asunto: Respuesta al radicado 2022010169142 - Solicitud iluminación CAD

Respetada señora Marta:

En atención a la comunicación de la referencia relacionada con la solicitud de iluminación del Centro Administrativo Departamental el 30 de mayo del 2022, nos permitimos informar que la solicitud de iluminación del Centro Administrativo Departamental se recibió el jueves 28 de abril de parte del Subsecretario de Prestación y Desarrollo de Servicios de Salud el doctor Cesar Augusto Gómez y será programa para la fecha solicitada. Por lo

CELEBRACION 25 AÑOS ALEM

Se realiza evento para conmemorar la constitución de ALEM como organización para apoyo de las personas con esclerosis múltiple realizada en el año 1997 con un evento presencial que fue el primero desde la pandemia con asistencia de... personas se hizo reconocimiento a los fundadores que permanecen en ALEM, así mismo recibimos congratulaciones y reconocimiento de otras fundaciones



CONMEMORACIONES REDES



EVENTOS



EVENTOS QUE SE ASISTIERON

Construyamos Medicina Personalizada. Lab Roche



Bloque No. 1: Generalidades de la Medicina Personalizada (Construcción conjunta) - Tiempo: 1,5 Hrs

- * Que es la Medicina Personalizada Conceptos claves de la Medicina Personalizada
- * Diferencia entre Medicina Personalizada y Medicina Precisión
- * Mitos y realidades de la Medicina Personalizada
- * Beneficios de la Medicina Personalizada para los diferentes actores del sistema de Salud

Break - Tiempo: 10 Min

Bloque No. 2: Experiencias en el tránsito de la Política Pública - Tiempo: 1 Hora

Bloque final: Conclusiones y pasos a seguir - Tiempo: 20 Minutos

Construyamos Medicina Personalizada. Lab Roche



EJE 2

FORTALECIMIENTO DEL SER Y DEL LÍDER

MÓDULO 6

GOBERNANZA

Mentoras: Erii Margarita Marín-Aranguren
Gustavo Adolfo Campillo Orozco

Fechas: Martes 8 de febrero
Martes 15 de febrero

Sesiones: 1. La Gobernanza también es con las organizaciones de la sociedad civil
2. Gobernanza del sistema de salud

Gobernanza academia Arrecife AFIDRO



AdBo LAPA entrenamiento para Enfermedades Neurodegenerativas

Día: Viernes 11 de Marzo

Horas: 4:00pm -6:00 pm Colombia
6:00pm -8:00pm Argentina

Diplomado

CONVERSATORIOS AMCHAM COLOMBIA

Patrocinado por: AMCREAM, BIOMARIN, BIIB

Una mirada a la política pública de enfermedades raras
Garantías para la financiación, el aseguramiento y la participación.

Estado actual de la política pública de Enfermedades Huérfanas: avances y retos

Atención integral al paciente | Avances internacionales en materia de enfermedades raras | Retos de financiación

30/03/2022
8:00 a.m. a 12:30 m.

[INSCRIBASE AQUI](#)

Camara de Comercio Colombo americana



Entrenamiento en Advocacy para enfermedades neurodegenerativas



THANK YOU FOR MAKING IT A MEMORABLE EVENT

#LAPC2022
#CongresoPacientesLatam

SPONSOR: MSD

Congreso IAPO

La Secretaría de Salud de Antioquia invita a:

Simposio enfermedades huérfanas
SIVIGILA y actualidad normativa

Miércoles 7 de septiembre
9:00 a.m. a 1:15 p.m.
Via streaming

GOBERNACIÓN DE ANTIOQUIA
SECRETARÍA DE SALUD PÚBLICA Y PROTECCIÓN SOCIAL
UNIDOS

Simposio enfermedades huérfanas y sivigila

¡Faltan 7 días!

¡el poder de los datos!
Trabajando para tener mejores datos - ejemplos de India y España

Acompáñanos en el webinar de 90 minutos transmitido en vivo y directo, en inglés, árabe y español

Martes 20 de septiembre | 13:30 - 15:00 BST (hora de Londres)

Atlas de la Esclerosis Múltiple

Para inscribirte, entra en <https://www.msif.org/thepowerofdata/?lang=es> o escanea el código QR.

Federación Internacional de Esclerosis Múltiple

SESIONES EDUCATIVAS

Septiembre 2022

FECOER te invita a participar en las sesiones educativas en el marco de nuestra Escuela de líderes.

<p>Sesión 1 Septiembre 8 - 5:00 p.m. Entidades sin ánimo de lucro: constitución y responsabilidades Yusuf Gergo Pérez - Coordinador ISAL, Oficina de Comercio de Bogotá.</p>	<p>Sesión 2 Septiembre 15 - 5:00 p.m. Gobernanza: código de ética y transparencia Juan Pablo Norcia Lasso - Especialista en Gobierno y Relaciones Internacionales.</p>
<p>Sesión 3 Septiembre 22 - 5:30 p.m. Conformación de equipos de trabajo y relacionamiento con stakeholders Juan Pablo Arredá López - Profesional en Gestión y Relaciones Internacionales.</p>	<p>Sesión 4 Septiembre 29 - 5:30 p.m. Mecanismos legales para mejorar el acceso a servicios de salud Karen Cruz en Barranquilla - Abogada.</p>

¡Contamos contigo!

Todos los jueves de septiembre vía ZOOM

Serán cuatro sesiones donde podremos compartir y aprender juntos de diferentes temas indispensables para la formación integral de un líder.

ESCUOLA DE LÍDERES

Escuela de Lideres FECOER

ENCUENTRO Y PANEL "MUJERES Y FUNDRAISING DIGITAL".

RED DE MUJERES EN FUNDRAISING

Club Mujeres y Fundraising

Seminario-Taller Itinerante

iETS Instituto de Evaluación Tecnológica en Salud

Biored Col e IETS

Mercadeo para Asociaciones de pacientes

Taller virtual los jueves de Noviembre 5 p.m.

Invita





FECOER

Talleres FECOER

Participación en medios de Comunicación para sensibilización de sobre la Esclerosis Múltiple

Esclerosis múltiple: la enfermedad neurológica que discapacita a personas jóvenes

Colombia - Diario de Occidente [Diario] Gral

 P. 9  660 cm²  5341 cc  15.714.600,00 Peso Colombiano  Sin autor

25/05/202

Tier:3 Circulación: 30000 Audiencia 1200C

Ref.: 4003405

Existen en el mundo alrededor de 2.8 millones de personas afectadas por la esclerosis múltiple, en Latinoamérica esta enfermedad afecta aproximadamente a 50 mil personas, siendo la segunda causa de discapacidad neurológica en jóvenes después del traumatismo por accidente de tránsito.

Foto: Pixabay

El 30 de mayo es un día para conmemorar los 2,8 millones de personas que padecen esclerosis múltiple en el mundo. En Colombia la prevalencia es de 7 casos por cada 100.000 de habitantes. [1]

Algunos expertos afirman que la esclerosis múltiple es una enfermedad huérfana conocida, por esta razón es muy importante hablar de ella y de sus síntomas ya que pueden confundirse con los de la esclerosis lateral amiotrófica, aunque ambas son neurodegenerativas tienen consecuencias y pronósticos diferentes [2]. También es muy importante promover en las personas con Esclerosis Múltiple el estar empoderadas frente su enfermedad, y evitar pensamientos, sobre todo al principio de la enfermedad, de que van a ser personas con discapacidad, que no pueden planificar un futuro, hacer ejercicio, formar una familia o dejar de trabajar, pues existen tratamientos que les permiten continuar con un estilo de vida similar a la normalidad, a pesar de las limitaciones

■ Si se descubre a tiempo las personas pueden vivir una vida normal

Esclerosis múltiple: la enfermedad neurológica que discapacita a personas jóvenes

tratamientos que cambian la historia natural de la enfermedad, impactando de manera positiva en la calidad de vida, inclusión social y funcionalidad de las personas con EM. Aunque no hay tratamientos curativos, los que existen permiten minimizar la discapacidad, otorgándole al paciente bienestar, esperanza y oportunidades para su proyecto de vida. El éxito del tratamiento depende de la adherencia a los medicamentos y de una relación cercana entre el neurólogo, el paciente y su red de apoyo". Dra. Adriana Casallas Vanegas, neuróloga especialista en enfermedades desmielinizantes del sistema nervioso central.

El proceso de diagnóstico de esta patología se hace por medio de una resonancia magnética. Es muy importante saber detectar los síntomas a tiempo para tener buenos resultados en cuanto al tratamiento.[3]

"No es una enfermedad, es una compañera permanente que aunque no la veas está ahí. Cuando aprendes a vivir con ella verás que tal vez no es una mala compañía, solo es un recordatorio constante de lo valiente que eres. Y realmente no es duro tenerla, lo duro es que la gente espere que actúes como si no la tuvieras". Ana María Calle, paciente.

"Yo tengo una condición pero que la condición no me tiene a mí! Con esa frase siempre asumo mi posición frente a la enfermedad". Juan Camilo Virgen, paciente.

Tener un estilo de vida saludable ayuda a manejar los síntomas de la esclerosis múltiple, por lo que la rutina diaria podría incluir: dormir adecuadamente, realizar ejercicio regularmente, tener una dieta rica en fibra y baja en alimentos procesados, así como eliminar el consumo de cigarrillos y alcohol. [5]

A pesar del impacto que tiene esta patología en la vida de los pacientes, es muy importante saber que el avance y empeoramiento de la enfermedad se puede prevenir gracias al abordaje terapéutico, que incluye el uso de terapias que modifican el curso de la enfermedad y un manejo multidisciplinario que ofrezca un manejo preventivo de la discapacidad. Por lo tanto, los pacientes, profesionales de la salud, tomadores de decisión y en general el sector salud deben promover el diagnóstico oportuno y de esta manera lograr que más personas sean tratadas y tengan mejor calidad de vida.

Referencias:

<https://www.atlasofms.org/map/global/epidemiology/number-of-people-with-ms>

<https://esclerosismultiple.com/esclerosis-multiple/que-es-la-esclerosis-multiple/>

<https://worldmsday.org/es/acerca-de/>

<https://www.cun.es/enfermedades-tratamientos/enfermedades/esclerosis-multiple>

Medios de interrelación

WEB www.alem-colombia.org **REDES SOCIALES** fb, Instagram, Twitter, WhatsApp, **MAILS**, **PLATAFORMAS** Go to Meeting

Redes sociales Facebook Instagram Twite



Tutoriales Cuidando y cuidándome

Se encuentran hasta el momento en un back up por falta de recursos para alojamiento

Se gestiónó con Comfama y con Universidad CES pero no se logró

Unidad 1 - Conceptualización

Introducción Material de Estudio Material de Apoyo **Actividades**



En el presente modulo van a encontrar la conceptualización de autonomía e independencia; dichos conceptos serán las herramientas para comprender mucho mejor los siguientes temas.

La autonomía y la independencia son procesos en el que le cuidador tiene gran influencia y deberá ser positiva y es aquí donde vamos a reflexionar el rol del cuidador en la adquisición de la autonomía e independencia de las personas con discapacidad.

RELACIONAMIENTO CON GRUPOS DE INTERÉS

Asociados y junta directiva

Composición:

Asamblea de Asociados Junta Directiva

Interacción y canales de comunicación:

Reunión mensual de Junta Directiva

Virtual, Reunión anual de asamblea

Virtual

Chats. Correos electrónicos

Aliados y Donantes

Composición:

Red latinoamericana de Asociaciones de EM LATEM

Federación internacional de Esclerosis Múltiple

MSIF, Fecoer, Mesa de Enfermedades Raras Red Técnica de enfermedades raras

Un Ensayo para mi Universidad CES, Universidad del paciente y la familia

Fundem, Fempa Red Compasiva UPB,

ACN Asociación Colombiana de Neurología

Fundacion Rodrigo Arroyave (CONNECTADOS FRA)

Laboratorios Merck

Donantes particulares

Interacción y canales de comunicación:

Entrevistas, Reuniones virtuales,

mails sitio web, redes sociales, chats

Declaración de transparencia ALEM, política de

relacionamiento con la industria

Propuesta de valor: Asegurar la sostenibilidad de la Asociación a través de una gestión ética, transparente y responsable

Colaboradores

Composición:

Secretaria

Voluntariado U. El bosque

Equipo 2022:

trabajador social voluntario, talleristas
maestro de Reiki biodanza voluntarios
Community Manager, web master, CEO
Miembros junta directiva Voluntarios y
pacientes

Interacción y canales de comunicación
Reuniones, chats, correos

Propuesta de valor: trabajar en equipo y lograr cada vez un equipo entrenado en atender personas con EM

Propuesta de valor: Relacionamiento ético y transparente que se alinee con el propósito de ALEM

Estado

Composición:

Gobernación de Antioquia Servicio Seccional de Antioquia

Asamblea de Antioquia, DIAN

Camara de Comercio de Medellin, entidades gubernamentales que conforman la Red Tecnica de enfermedades Raras/huérfanas de Antioquia

Interacción y canales de comunicación
Entrevistas correos,
Capacitaciones, chats reuniones presenciales y virtuales

Propuesta de valor: interactuar con organismos tomadores de decisiones para conseguir apoyar a las personas con EM y poder visibilizar su problemática e intervenir en la política pública a su favor

Proveedores

Empresas que apoyan el desarrollo de Actividades de logística de ALEM con Servicios

Composición:

Plataforma virtual Go To Meeting,
Telefonia celular Tigo, Mensajeria Bancolombia, PSE, HIG para registro documentos contables
Tipografia, empresa de refrigerios

canales de comunicación Solicitud de servicios telefónica y via mails

Propuesta de valor: Entrega eficiente y oportuna de servicio

Entre nuestros aliados



ESTRUCTURA ORGANIZACIONAL

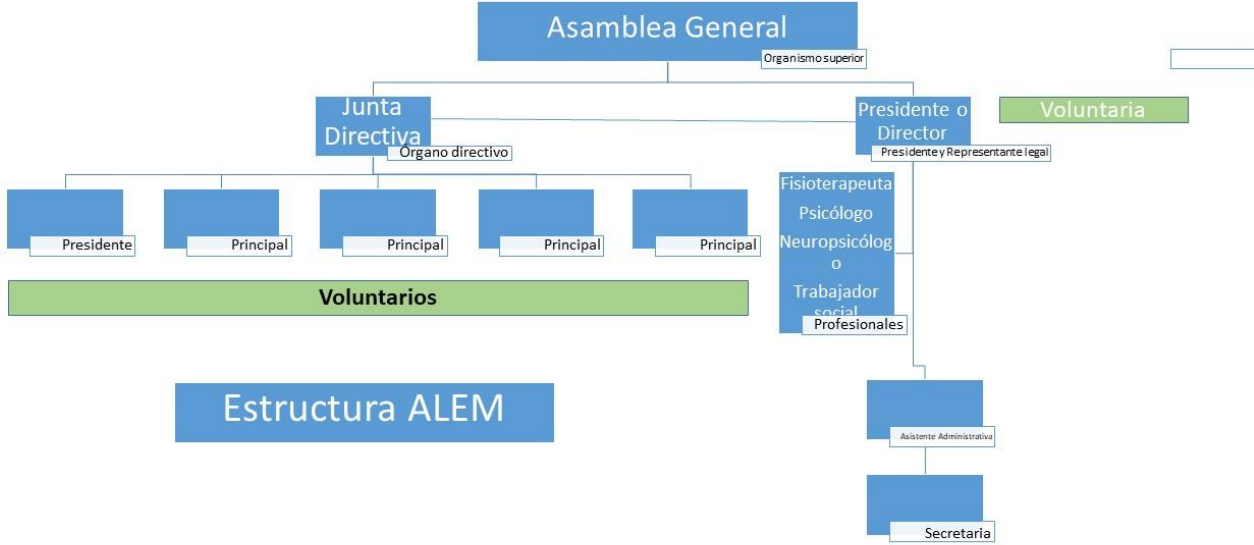

CODIGO DE BUEN GOBIERNO

POLITICA DE TRATAMIENTO DE DATOS

POLÍTICA DE SEGURIDAD Y SALUD EN EL TRABAJO



POLITICA DE SEGURIDAD Y SALUD EN EL TRABAJO

ALEM y sus directivas tienen el compromiso permanente con la protección de la integridad física, mental y social de sus empleados, trabajadores, contratistas y terceras personas involucradas en sus operaciones a través de: La identificación de peligros, la evaluación, valoración de los riesgos y la determinación de controles que permitan su adecuada prevención y/o mitigación de las consecuencias en caso de que se materialice un riesgo; la asignación de los recursos financieros, físicos, técnicos y de talento humano necesarios e implementando procesos de mejoramiento continuo del sistema de Gestión de Seguridad y salud en el trabajo, orientados a la prevención de accidentes o enfermedades laborales al control del ausentismo y a la preparación de emergencias en cumplimiento del marco legal vigente.”

Se contrató la realización de esta política de salud y seguridad en el trabajo y se implementó con reuniones a los empleados para explicación de la política y se acordó pagar tres meses a la técnica que la elaboró, para instruir a la secretaria y continuar haciéndola ella pero debido a las dificultades y que tuvimos que entregar la sede a AMIGOS CON CALOR HUMANO no se ha continuado haciendo pues la mayoría de personal terminó el contrato.

Esta política para ALEM se debe actualizar dado que por el trabajo remoto y el personal contratado para actividades no presenciales no se ha realizado seguimiento de la política

CONTINGENCIA ESAL

Para el 2022 presentamos solicitud Calificación como ESAL el 31 de Marzo de 2022 con respuesta negativa el 8 de agosto 2022 según resolución del 26 de Julio del mismo año



RESOLUCIÓN NÚMERO 2022011272639402318

(26 de julio de 2022)

Por la cual se niega una solicitud de Calificación como contribuyente del Régimen Tributario Especial

RAZÓN SOCIAL:	ASOCIACION DE LUCHA CONTRA LA ESCLEROSIS MULTIPLE ALEM
NIT:	811020020
DIRECCION:	CR 50 C 59 87 PRADO CENTRO
CIUDAD/MUNICIPIO:	Medellín

Consultada la oficina de recaudos y cobranzas de la DIAN dependencia que expidió la resolución se debe volver a solicitar calificación con la aprobación por asamblea de reforma de estatutos según lo especificado en la resolución sobre claridad en la destinación de excedentes y que con esto podíamos volver a calificar por lo cual se convocó a ASAMBLEA EXTRAORDINARIA la cual aprobo la reforma de estatutos y se acordó presentar la calificación sin solicitar a CAMARA DE COMERCIO la renovación por el costo de este tramite y si no aprobaba la DIAN se perdería el dinero. Volvió y nos contesto la DIAN el 1 de Diciembre de 2022 negandola porque los estatutos presentados no se referían a lo expresado en la primera resolución por lo cual se elevo consulta a la Camara de Comercio en Enero de 2023 la cual determino que ellos no tenían competencia en los tramites de la DIAN pero sin embargo veían bien la reforma propuesta y por eso vamos esperar que la asamblea 2023 autorice al representante legal este año para volver a calificar



DESEMPEÑO ECONÓMICO

Se anexan a este informe los reportes entregados por la contadora Ana Maria Morales

ASOCIACIÓN DE LUCHA CONTRA LA ESCLEROSIS MULTIPLE " ALEM "
NIT 811.020.020-5
ESTADO DE SITUACIÓN FINANCIERA A DICIEMBRE 31 DE 2022
(Con cifras comparativas al 31 de diciembre de 2021)

	<i>(Saldo expresados en pesos colombianos)</i>		VARIACION
	Diciembre 2.021	Diciembre 2.022	
ACTIVOS			
ACTIVO CORRIENTE	4		
Efectivo y Equivalente a Efectivo	21.900.385	918.000	-20.982.385
Caja menor	59.970	53.670	-6.300
Banco de Colombia	21.840.415	864.330	-20.976.085
Cuentas Por Cobrar	902.232	4.015.594	3.113.362
Anticipo a Impuestos y Contribuciones	788.232	788.232	-
Provisiones Deterioro cartera	-	-3.203.654	-3.203.654
Impuestos descontables	-	1.983.592	1.983.592
Otros Deudores Anticipos	114.000	1.149.770	1.035.770
Deudores clientes	-	3.317.654	3.317.654
Activos Diferidos	1.982.250	705.318	-1.276.932
Programa de Capacitación Virtual	6.349.323	6.349.323	-
Amortización de Programa	-4.515.072	-5.150.004	-634.932
Software Plataforma	6.419.999	6.419.999	-
Amortización Software	-6.272.000	-6.914.000	-642.000
TOTAL ACTIVO CORRIENTE	24.784.857	5.638.912	-19.145.955
ACTIVO NO CORRIENTE	5		
Cuentas por Cobrar a Largo Plazo	0	0	0
Cuentas por cobrar a Largo Plazo Deterioro de Cartera	-	-	-
Propiedad Planta y Equipos	2.887.580	1.965.796	-921.784
Muebles y Enseres	2.457.245	2.457.245	0
Equipo de Cómputo	5.300.890	5.300.890	-
Depreciación Acumulada	-4.870.555	-5.792.339	-921.784
TOTAL ACTIVO NO CORRIENTE	2.887.580	1.965.796	-921.784
TOTAL ACTIVO	27.672.447	7.604.708	-20.067.739

	Diciembre 2.021	Diciembre 2.022	VARIACION
PASIVOS			
PASIVO CORRIENTE	6		
Acreedores Varios	187.500	-	-187.500
Costos y gastos por pagar a Socios	610.000	0	-610.000
Costos y gastos por pagar	26.980	754.200	727.220
Pasivo por impuestos-Retención en la Fuente	561.000	135.000	-426.000
Impuesto a las Ventas descontable	-5.351.081	-	5.351.081
TOTAL PASIVO	-3.965.601	889.200	4.854.801
PATRIMONIO	7		
Resultados del Ejercicio	10.085.838	-24.922.540	-35.008.378
Reserva 2021	-	10.085.538	10.085.538
Reservas y Otros	21.552.510	21.552.510	-
TOTAL PATRIMONIO	31.638.348	6.715.508	-24.922.840
TOTAL PASIVO Y PATRIMONIO	27.672.447	7.604.708	-20.067.739

Marta Elena Sossa Parra
MARTA ELENA SOSSA PARRA
 Presidenta

Ana María Morales Fonnegra
ANA MARÍA MORALES FONNEGRA
 Contadora Pública
 TP-210191-T

Eulis Eugenia López Gómez
EULIS EUGENIA LÓPEZ GÓMEZ
 Revisor Fiscal
 TP- 151103-T

ASOCIACIÓN DE LUCHA CONTRA LA ESCLEROSIS MULTIPLE "
NIT 811.020.020-5
ESTADO DE RESULTADOS INTEGRAL POR EL PERIODO TERMINADO A DICIEMBRE 31 DE 2022
(CON CIFRAS COMPARATIVAS A DICIEMBRE 31 DE 2021)
(Saldo expresados en pesos Colombianos)

	Diciembre 2021	Diciembre 2022	Variación
INGRESOS			
Venta de Servicios	0	0	0
Donaciones	0	0	0
Donaciones en especie	0	0	0
INGRESOS OPERACIONALES	0	0	0
GASTOS OPERACIONALES	30.346.488	26.612.416	-4.734.072
Gastos de Personal	27.815,00	150.000,00	112.185
Honorarios Plan Semilla	-	-	0
Honorarios varios	2.919.000,00	1.638.000,00	-1.281.000
Servicios	469.990,00	491.500,00	-18.490
Gastos arrendamiento	600.000,00	-	-600.000
Contribuciones y afiliaciones	-	807.190,00	807.190
Labor de Fisioterapia y Psicología	-	-	0
Honorarios	31.428.976,00	-	-31.428.976
Gastos de Asambleas	-	-	0
Gasto de Impuestos	-	-	0
Gastos Legales y de Registro	477.900,00	340.000,00	-137.900
Donación de Mercados	-	-	0
Representación y Relaciones Públicas	-	3.824.405,00	3.824.405
Software y Licencias	-	6.453.283,00	6.453.283
Eventos pacientes	-	1.460.000,00	1.460.000
Gasto Provision Cartera	-	-	0
Depreciaciones	1.305.903,00	921.784,00	-384.119
Gasto Amortización Software	641.999,90	4.115.015,00	3.473.015
Gasto Amortización Programa	634.932,30	-	-634.932
Publicidad	-	3.860.282,00	3.860.282
Viáticos	-	-	0
Gastos Bancarios	186.903,00	-	-186.903
Busen y Taxis	159.010,00	595.000,00	435.990
Útiles y papelería	-	530.185,00	530.185
Diversos	1.524.059,00	475.767,00	-1.048.292
TOTAL GASTOS OPERACIONALES	30.346.488	26.612.416	-4.734.072
COSTOS DE VENTAS OPERACIONALES	0	14.893.464	14.893.464
Costo de prestación de servicios	-	14.893.464	14.893.464
TOTAL COSTOS OPERACIONALES	0	14.893.464	14.893.464
TOTAL GASTOS Y COSTOS OPERACIONALES	0	40.415.880	40.415.880
Utilidad neta en operaciones	-30.346.488	-40.415.880	-10.069.392
INGRESOS NO OPERACIONALES	40.482.026	24.734.076	-15.747.950
Donaciones	40402628	24953000	-15449628
Donaciones en especie	0	169400	169400
Reintegro Gastos Periodo Anterior	32469	187500	155031
Rendimientos Financieros	15729	2156	-13573
Ajuste al precio	-	8246	8246
Aprovechamientos	0	5433	5433
GASTOS NO OPERACIONALES	0	4.816.707	4.816.707
Financieros	-	425630	425630
Gastos extraordinarios	-	4390077	4390077
TOTAL GASTOS NO OPERACIONALES	0	4.816.707	4.816.707
OTROS GASTOS	0	4.420.000	4.420.000
Impuesto de renta y complementarios 2021	-	4420000	4420000
TOTAL OTROS GASTOS	0	4.420.000	4.420.000
RESULTADO DEL EJERCICIO	10.085.838	-34.922.511	-5.947.486

Marta Elena Sossa Parra
MARTA ELENA SOSSA PARRA
 Presidenta

Ana María Morales Fonnegra
ANA MARÍA MORALES FONNEGRA
 Contadora
 TP- 210191-T

Eulis Eugenia López Gómez
EULIS EUGENIA LÓPEZ GÓMEZ
 Revisor Fiscal
 TP-151103-T

A FUTURO

Futuro inmediato lograr la calificación como ESAL pues parece que con la nueva reforma tributaria nos beneficia la aprobación en menor tiempo

Compromiso de todos de trabajar por un relevo adecuado de las funciones de ALEM mediante comités y junta Directiva

Además de los proyectos que se dinamizaran conseguida la Calificación ESAL se propone un proyecto de recolección de Data aprovechando capacitaciones de MSIF y oportunidad con ing de sistemas voluntario y que ha acompañado anteriormente a ALEM



MARTA SOSA
Presidente ALEM

Elaboró Marta Sosa

